

U7 LA ORACIÓN
SIMPLE Y LOS
COMPLEMENTOS
VERBALES





ÍNDICE

1. EL COMPLEMENTO DIRECTO PG 126
2. EL COMPLEMENTO INDIRECTO PG 127
3. LOS COMPLEMENTOS CIRCUNSTANCIALES PG 128
4. EL COMPLEMENTO DE RÉGIMEN PG 131
5. EL COMPLEMENTO PREDICATIVO PG 131
6. EL ATRIBUTO PG 132
7. EL COMPLEMENTO AGENTE PG 133





01

EL COMPLEMENTO DIRECTO PG 126

EL COMPLEMENTO INDIRECTO PG 127

LOS COMPLEMENTOS CIRCUNSTANCIALES PG 128





1. El complemento directo

El **complemento directo (CD)** es un complemento argumental que acompaña a los verbos transitivos.

Forma

- Cumplen esta función un **sintagma nominal** (*Celebramos **la victoria** en las gradas*) o los **pronombres personales átonos** *me, te, lo, la, nos, os, los, las, se* (*Nadie **nos** ha llamado*).
- Cuando se refiere a personas o animales, desempeña esta función un **sintagma preposicional** precedido de **a**: *El taxista llevó **a los clientes***.

Características

- Es un **complemento argumental**, aunque a veces puede suprimirse:
* *Celebramos en las gradas; pero, Nadie ha llamado.*
- Puede sustituirse por **lo, la, los, las**: *La celebramos en las gradas.*
- Cuando la oración se pasa a pasiva, se convierte en **sujeto** de la oración:
*Ana firmó **el documento** (CD).* > ***El documento** (Sujeto) fue firmado por Ana.*
- Puede duplicarse con un pronombre átono: *A tu tío no **lo** vi.*





• Marca las oraciones que contienen un complemento directo.

En enero el jardinero podó los rosales del jardín.

Sara tiene el pelo largo y rizado.

Estoy en deuda con mi amigo.

El viaje parece muy interesante.

La leona descansa bajo la sombra del árbol.

Voy a hacer lentejas con arroz.

David me llamó dos veces.

Llegamos tarde al convite.

Me he guardado las llaves en el bolsillo.

Este sábado he hecho piragüismo en el río Tajo.

Esto es para ti.

El oso panda es un devorador de bambú.

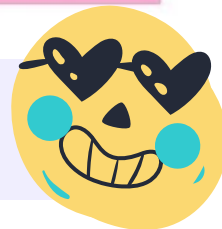



Si el CD se suprime, el resultado suele ser una oración incorrecta.



El CD puede sustituirse por los pronombres personales *lo, la, los, las*.



El CD de la oración activa se convierte en sujeto de la oración pasiva.



Si el CD precede al verbo, se duplica por medio de un pronombre personal átono.



El incendio fue apagado por los bomberos.

Se lo han comido.

Raúl me ha regalado.

Las notas no me las han dado.





2. El complemento indirecto

El **complemento indirecto (CI)** es el complemento que nombra al destinatario o beneficiario de la acción verbal.

Forma	Desempeñan esta función un sintagma preposicional con la preposición a (<i>Devolví el libro a mi amiga</i>) o los pronombres personales átonos me, te, le, nos, os, les, se (<i>Me gusta el mar</i>).
Características	<ul style="list-style-type: none">• Se puede sustituir por le, les: <i>Le devolví el libro</i>. <i>Le, les</i> adoptan la forma se si el complemento directo también es un pronombre: <i>Se lo devolví</i>.• Normalmente es un complemento argumental, aunque puede omitirse.• Con frecuencia, se duplica por medio de un pronombre personal átono: <i>A Carolina no le regales ropa</i>.



Marca la oración de cada pareja que contiene un complemento indirecto.

El cuidador alimenta al delfín cada día.

El cuidador le curó la aleta al delfín.

Los jugadores ganaron el partido por un gol.

Los jugadores dedicaron el triunfo a su capitán.

Álex y Lidia han ido a la Feria del Libro de Madrid.

Álex ha regalado a Lidia un libro y una flor.

La niña confesó la verdad con valentía.

La niña confesó a sus padres la verdad.

A Miguel le han puesto un nueve en Física.

Miguel había estudiado muchísimo.

Pidió al camarero un sándwich mixto.

Pidió un sándwich sin mantequilla.

El empleado hizo un buen trabajo aquel día.

El jefe agradeció al empleado su esfuerzo.

Ayer pedí disculpas por correo electrónico.

Le pedí disculpas por correo electrónico.

A mi hermano le gusta mucho la música clásica.

He ido con él a un concierto de música clásica.

Existen muchas terapias para dejar de fumar.

Me preocupa la adicción al tabaco.



3. El complemento circunstancial

El **complemento circunstancial (CC)** expresa las circunstancias (lugar, tiempo, modo, causa...) de la acción verbal.

Forma

Pueden cumplir esta función un **sintagma adverbial** (*Nos dirán las notas muy pronto*), un **sintagma nominal** (*Comí paella el domingo pasado*) o un **sintagma preposicional** (*Veremos la película en casa*).

Caract.

- Es un **complemento adjunto**: *Compré la casa ayer.* ➤ *Compré la casa.*
- En una oración puede haber varios complementos circunstanciales: *Mañana acabaremos en clase el trabajo con el resto de compañeros.*





Clases de complementos circunstanciales

- De lugar: *Nadaba en el mar.*
- De tiempo: *Me llama el lunes.*
- De modo: *Llegó tranquilamente.*
- De cantidad: *Entrenó poco.*
- De compañía: *Preparó la comida con su amiga.*
- De instrumento: *Corté el jamón con ese cuchillo.*
- De medio: *Iré en tren.*
- De materia: *Fabricó una mesa con unas tablas.*
- De finalidad: *Estudia para el examen.*
- De beneficiario: *Trae una manta para el bebé.*
- De causa: *Cerraron por obras.*





Señala los complementos circunstanciales y di de qué tipo son.



- Claudia hizo el trabajo de Química con su compañera Inés.
- El concierto se ha cancelado por causas ajenas a la organización.
- Me gustan mucho los espaguetis con salsa de pesto.
- Todas las mañanas desayuno deprisa y corriendo.
- He cogido una barra de pan de centeno para ti.
- La semana próxima jugamos la final del campeonato en Berlín.
- Sergi entrena a diario para la maratón de Nueva York.
- Me he enterado de la noticia por las redes sociales.
- Eva prepara la salsa con tomate, cebolla, ajo y pimienta.
- Debes trazar las perpendiculares con escuadra y cartabón.





Señala la clase de sintagma que desempeña la función de complemento circunstancial en cada caso.

- Nos enteramos enseguida de la noticia.
- El año próximo iré a Canadá.
- Voy a yoga con mi vecina Palmira.
- Anoche llegasteis muy tarde.
- ¿Qué te ocurrió el sábado?
- Las carreteras están cortadas por la nevada.
- Allí nos veremos.
- Nos conocimos el mes pasado.
- Compré la lupa en la óptica.
- Resolvió el problema perfectamente.
- Este invierno no viajaremos.
- El auditorio está en esa dirección.





DEBERITOS (PÁGINA 130)

EJERCICIOS 1, 4 Y 9

**ANALIZAR COMPLETAMENTE LAS SIGUIENTES
FRASES.**

**ELLOS PERDIERON LAS MALETAS EN EL
AEROPUERTO**

LA NIÑA CANTÓ UNA CANCIÓN POR LA MAÑANA





02

EL COMPLEMENTO DE RÉGIMEN

PG 131

EL COMPLEMENTO PREDICATIVO

PG 131

EL ATRIBUTO PG 132

EL COMPLEMENTO AGENTE PG

133

- OMSORIÁS A QDA CUITHOA GÁIPESEO
- CONORIS DÍO CACA A QŪZÍO
- CUMATIÕS AI CES SOMEACÉAS
- CEINDÍOS A NICAE AORIAVIÇIA POMEICOT,
- GOCLEÍO A A VIAÍOOS
- BOVEOÏAL QCIOS OPÓMEADRÓIÑO
- COITAAÏÕS EO PARAIÕS CESUNCVITOS SORACÍOS
- COCPRIÏA EO CULERVÍAMAS
- SANAIVÍOS BIA ÇAS UCSO CÔIAC CENORAS
- DÉMASÓ DEIDTAG

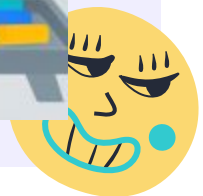

1. El complemento de régimen

El **complemento de régimen** (CRég) es un sintagma preposicional encabezado por una preposición seleccionada por el verbo.

Forma

Es siempre un **sintagma preposicional** encabezado por una preposición exigida por el verbo: *Cuentas con mi apoyo. Me dedico a la música.*

Identificación

- La preposición que introduce el complemento de régimen está exigida por el verbo, aunque algunos verbos admiten varias preposiciones.
- Es un **complemento argumental**, es decir, exigido por el significado del verbo. En los casos en los que se puede omitir, se sobreentiende por el contexto: *Eso carece de sentido.* > * *Eso carece.* *Confío en ti.* > *Confío.*



Marca las oraciones en las que el grupo destacado funciona como complemento de régimen.

- A No me arrepiento **de nada**.
- B Los excursionistas nos contaron **con detalle** todo lo sucedido.
- C Mi abuelo trabajó **en un banco** durante treinta años.
- D Mario no se conforma **con el segundo premio**.
- E Confíe mi secreto **a mi mejor amigo**.
- F Esta silla se compone **de varias piezas**.





¿QUÉ ORACIÓN TIENE COMPLEMENTO DE RÉGIMEN?

El jefe habla con sus empleados todos los días.

El jefe habla de sus empleados muy bien.

Todo el equipo confía en el capitán ciegamente.

El capitán del equipo es digno de confianza.

Ese médico cuida de sus pacientes con esmero.

Ese médico recibe a los pacientes por las tardes.

Recuerdo a Antonio todos los días.

Todos los días me acuerdo de Antonio.

Ana renunció al cargo de directora.

Ana trabajó en Alemania varios años.

El examen es de una hora.

El examen consta de tres partes.

A menudo sueño con épocas pasadas.

Una vez soñé en blanco y negro.





2. El complemento predicativo

El **complemento predicativo** (CPred) informa de una cualidad referida al sujeto o al complemento directo en oraciones con verbos predicativos.

Forma

Pueden ser complemento predicativo un **sintagma adjetival** (*David reconoció **avergonzado** su error*), un **sintagma nominal** (*La nombraron **directora***), un **sintagma preposicional** (*Elena se despidió **con pena** de sus amigos*) y un **sintagma adverbial** (*Te encuentro **estupendamente***).

Identificación

- Es un **complemento adjunto**, por lo que, generalmente, puede suprimirse.
- Suele admitir la sustitución por **así** o **eso**: *Mi amiga llamó **enfadada***.
➤ *Mi amiga llamó así*. *La nombraron **alcaldesa***. ➤ *La nombraron eso*.
- Cuando es posible, **concuerta en género y número** con el núcleo del sujeto o del CD: *La artista miró **satisfecha** su obra*. *Encontró **sucia** la casa*.



¿Qué oraciones tienen complemento predicativo?

1. El jurado nombró a Pablo ganador de la carrera.
2. Llegamos muy cansados del parque de atracciones.
3. No has terminado correctamente el informe.
4. Mi primo trabaja de socorrista en verano.
5. Los alumnos permanecieron en silencio durante el examen.
6. Los bomberos llegaron preocupados al incendio.
7. El cantante afónico terminó el concierto antes de lo previsto.
8. Encontramos contentos a los ganadores del torneo.
9. Me eligieron presidente de la comunidad de vecinos.
10. La ambulancia llegó rápido al hospital.





Los verbos semicopulativos

Algunos verbos pierden parte de su significado, son los **verbos semicopulativos** (*hacerse, volverse, ponerse, quedarse, mantenerse, hallarse, encontrarse...*). El complemento exigido por esos verbos se considera también atributo:

Las flores *se pusieron amarillas*.
Atrib.

Los verbos semicopulativos tienen también usos no copulativos: *Nosotros nos pondremos aquí*.

3. El atributo

El **atributo** (Atrib.) es el complemento exigido por los verbos copulativos que informa de una cualidad o un estado que se atribuye al sujeto.

Forma

Pueden ser atributos un **sintagma adjetival** (*La escritora está encantada con su novela*), un **sintagma nominal** (*Esa alumna es la delegada*), un **sintagma preposicional** (*El aparador parecía de madera*) y un **sintagma adverbial** (*Los ocupantes del vehículo están perfectamente*).

Identificación

- Es un **complemento argumental**; por lo tanto, si se omite, la oración que resulta es incorrecta o cambia el significado del verbo: *El salón es muy amplio.* > * *El salón es.* *Mi amiga no está nerviosa.* > *Mi amiga no está.*
- Se puede sustituir por el pronombre **lo**: *Paula es valiente.* > *Paula lo es.*
- Cuando el atributo es un SAdj o un SN, **concuerta en género y número** con el núcleo del sujeto: *Mi amigo ha estado enfermo.*

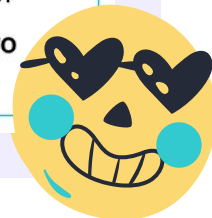



Indica si las siguientes oraciones contienen un atributo o un complemento predicativo.

- Llevo sucia la camisa.
- Mi hermana está mucho más alta.
- La médica de tu centro de salud es muy amable.
- La ventana permaneció cerrada durante toda la noche.
- La pareja volvió feliz de su viaje de novios.
- Raquel se ha vuelto muy quisquillosa.
- Los senderistas llegaron cansados de la excursión.
- El jurado proclamó a la escritora sueca ganadora del certamen literario.
- ¿Andas preocupado por los exámenes?
- Mario está muy pesado con los videojuegos.
- Todos los invitados llegaron puntuales a la celebración.
- Contemplé admirado el espectáculo.





DEBERITOS!

La *concordancia* exige que los pronombres que sustituyen a un CD concuerden en **género y número** con el sustantivo original. Verifique siempre la concordancia tras la sustitución.

Las preposiciones determinan función: *a* suele marcar CI; *de, en, con* introducen tipos de CC. Identifique la preposición para clasificar el complemento.

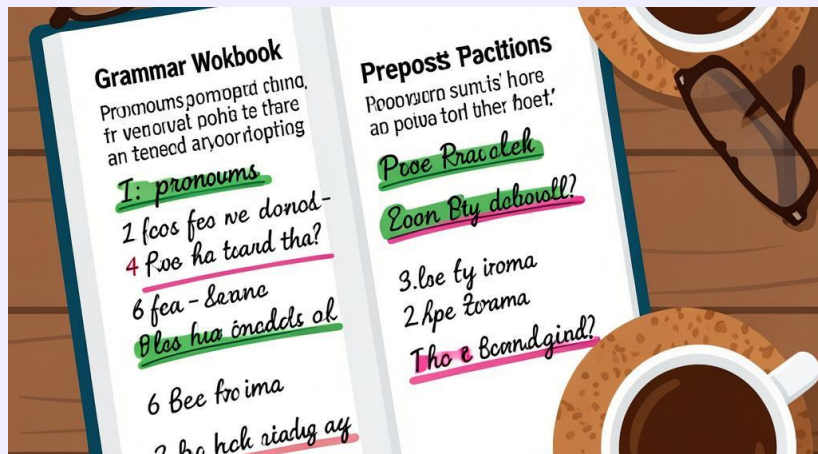

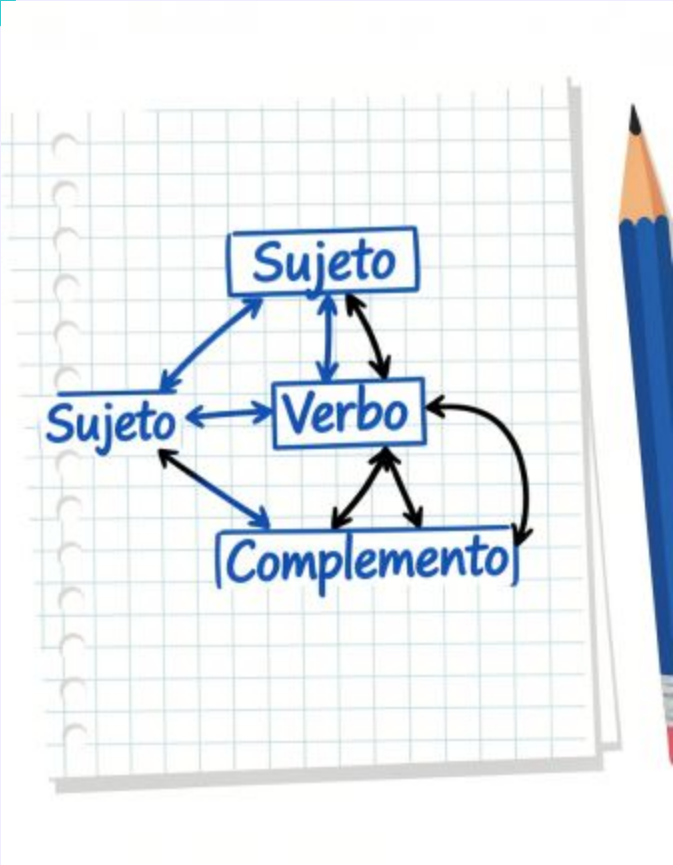

03

ANÁLISIS SINTÁCTICO DE LA ORACIÓN SIMPLE





- Mi familia veranea aquí desde los años setenta.
- Estoy totalmente enganchada a la nueva serie.
- El gallo cantó mucho antes de lo habitual.
- Esta vez el director ha ido demasiado lejos.
- Saludamos a Ramón a la salida del instituto.
- La jugadora ya está recuperada de su lesión.
- Mi casa está bastante cerca del instituto



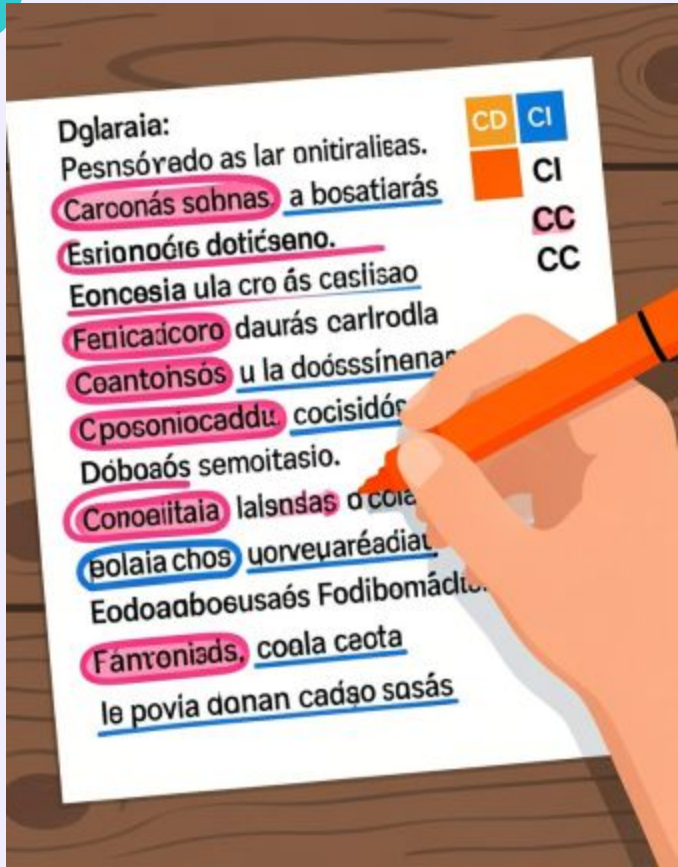

DEBERITOS: ANALIZA ESTAS ORACIONES

EL PROFESOR EXPLICÓ LA LECCIÓN CON PACIENCIA.

MARTA ES MUY CREATIVA.

ENTREGARON LOS PREMIOS A LOS GANADORES AYER.

EL CUADRO FUE PINTADO POR UN ARTISTA LOCAL.

CONFÍO EN TUS PALABRAS.





♥ LUIS COMPRÓ UN REGALO PARA SU HERMANA.

EL GATO DUERME SIEMPRE EN EL SOFÁ.

ANA LLEGÓ CANSADA DEL TRABAJO.

HABLARON DE POLÍTICA DURANTE LA CENA.

MI VECINO TRABAJA EN UN HOSPITAL POR LAS NOCHES.

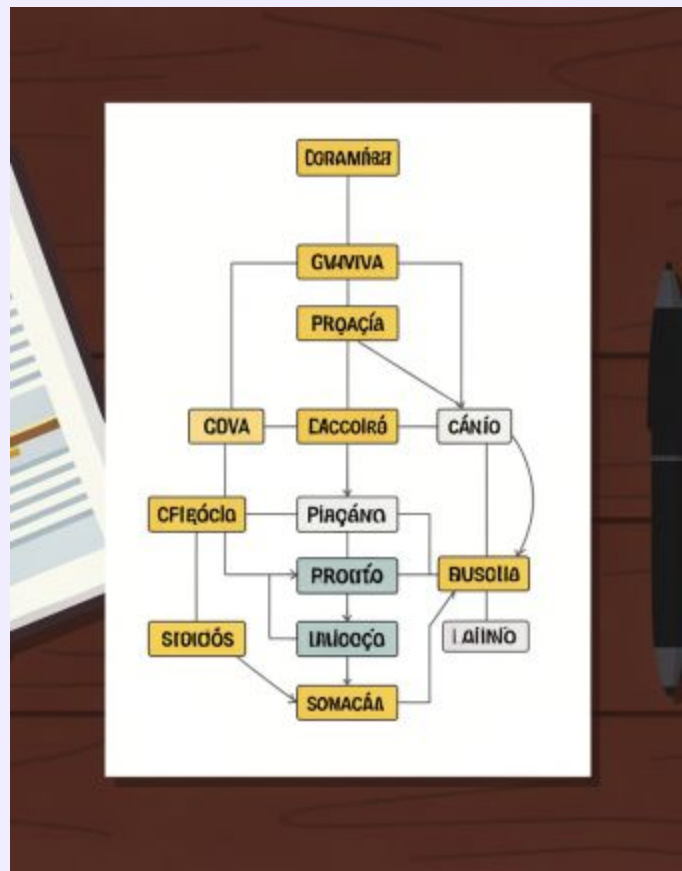



- Almudena ha jugado muy bien durante todo el partido.
- Nosotros organizaremos el próximo festival.
- Aquel chico ha estudiado en varias universidades.
- Dio un fuerte abrazo a su compañero tras la reunión.
- Raquel es una chica muy brillante.
- Todos los miembros del equipo confiamos en tu palabra.





- Su madre le compró unas zapatillas nuevas.
- El carpintero fijó muy bien las estanterías.
- Alicia llevó a sus invitados al comedor.
- Hoy he visto a Lucas bastante contento.
- Cuento con tu participación en la carrera.







CONTACT



Do you have any questions?

youremail@freepik.com

+91 620 421 838

yourcompany.com

CREDITS: This presentation template was created by [Slidesgo](#), including icons, infographics & images by [Freepik](#)

Please keep this slide for attribution

