



G CONSELLERIA
O EDUCACIÓ
I FORMACIÓ
B PROFESSIONAL
/ DIRECCIÓ GENERAL
FORMACIÓ PROFESSIONAL
I ENSENYAMENTS
ARTÍSTICS SUPERIORS

OFERTA FORMATIVA DE FORMACIÓ PROFESSIONAL

CURS 2023-2024

FORMACIÓ
PROFESSIONAL **FP**
INTENSIVA ILLES BALEARS

FORMACIÓ
PROFESSIONAL **FP**
ILLES BALEARS



UNIÓ EUROPEA



GOBIERNO
DE ESPAÑA

MINISTERIO
DE EDUCACIÓN
Y FORMACIÓN
PROFESSIONAL

ÍNDE

Contingut

CURS 2023-2024	1
Administració i gestió (ADG)	4
Activitats físiques i esportives (AFD)	6
Agrària (AGA).....	8
Arts gràfiques (ARG).....	11
Comerç i màrqueting (COM)	13
Electricitat i electrònica (ELE).....	15
Energia i aigua (ENA).....	18
Edificació i obra civil (EOC).....	20
Fabricació mecànica (FME).....	22
Hoteleria i turisme (HOT).....	24
Informàtica i comunicacions (IFC)	27
Instal·lació i manteniment (IMA)	29
Imatge personal (IMP).....	31
Imatge i so (IMS)	33
Indústries alimentàries (INA)	35
Fusta, moble i suro (MAM)	37
Química (QUI)	41
Sanitat (SAN)	43
Seguretat i medi ambient (SEA)	46
Serveis socioculturals (SSC).....	48
Tèxtil confecció i pell (TCP).....	50
Transport i manteniment de vehicles (TMV).....	52
Transport i manteniment.....	53

**OFERTA EDUCATIVA DE
FORMACIÓ PROFESSIONAL
A LES ILLES BALEARS**



OFERTA

**Administració
i gestió (ADG)**

Administració i gestió

Grau bàsic en Serveis administratius (ADG11)

Aquest professional exerceix la seva activitat per compte d'altre en centres, oficines, despatxos i departaments administratius o comercials de qualsevol tipus d'empresa o entitat de caràcter privat o públic, en tots els sectors productius.

GM Tècnic en Gestió administrativa (ADG21)

Aquest professional exerceix la seva activitat tant en grans com en mitjanes i petites empreses, en qualsevol sector d'activitat, i particularment en el sector serveis, així com en les administracions públiques, oferint suport administratiu en les tasques d'administració i gestió d'aquestes empreses i institucions i parant esment als clients i ciutadans.

GS Tècnic superior en Assistència a la direcció (ADG31)

Aquest professional exerceix la seva activitat al costat d'un o més directius o directives, o executius o executives, o bé d'un equip de treball (departament, projecte, grup...) en un context de creixent internacionalització. Pot desenvolupar-se en tota mena d'organitzacions (empreses nacionals o internacionals, associacions, agències governamentals, entitats del sector públic o privat, domèstiques o internacionals) que donen cabuda a aquesta mena de professional.



Disponible
en modalitat
INTENSIVA i
VIRTUAL

Disponible
en modalitat
INTENSIVA i
VIRTUAL

GS Tècnic superior en Administració i finances (ADG32)

Aquest professional exerceix la seva activitat tant en grans com en mitjanes i petites empreses, en qualsevol sector d'activitat, i particularment en el sector serveis, així com en les administracions públiques, exercint les tasques administratives en la gestió i l'assessorament en les àrees laboral, comercial, comptable i fiscal d'aquestes empreses i institucions, oferint un servei i atenció als clients i ciutadans, realitzant tràmits administratius amb les administracions públiques i gestionant l'arxiu i les comunicacions de l'empresa. Podria ser treballador per compte propi, efectuant la gestió de la seva pròpia empresa, o a través de l'exercici lliure d'una activitat econòmica, com en una assessoria financera, laboral, estudi de projectes, entre altres.



Disponible
en modalitat
INTENSIVA i
VIRTUAL



OFERTA

**Activitats
físiques i
esportives
(AFD)**

Activitats físiques i esportives

Grau Bàsic d'Accés i conservació d'instal·lacions esportives (AFD11)

Aquest professional desenvolupa principalment la seva activitat professional per compte d'altri, tant en l'àmbit públic, l'Administració General de l'Estat, les administracions autonòmiques o locals, com en entitats de caràcter privat, ja siguin grans, mitjanes o petites empreses, en gimnasos i federacions esportives, en piscines, espais naturals, parcs aquàtics, empreses de serveis esportius, empreses de turisme actiu, hotels, càmpings, balnearis i centres d'SPA, empreses de gestió esportiva, clubs i associacions esportiu-recreatives i d'oci, centres educatius i instal·lacions esportives afins, i sota la supervisió directa d'un responsable superior.

GM Tècnic en Guia en el medi natural i del temps lliure (AFD21)

Exercirà la seva activitat tant en l'Administració i Organismes Públics com en empreses privades, actuant com a monitor en diverses activitats físiques i d'aire lliure que aquest tècnic planificarà i durà a terme amb grups de persones tenint en compte la seva edat, interessos i condició física.

GS Tècnic superior en Ensenyament i animació socioesportiva (AFD31)

Aquest professional exerceix la seva activitat en les àrees de l'animació social, l'ensenyament socioesportiva en diferents contextos i edats, l'animació turística i les activitats de temps lliure educatiu infantil i juvenil, ocupant-se de la planificació, organització, dinamització i avaluació de les activitats.

GS Tècnic superior en Condicionament físic (AFD32)

Aquest professional exerceix la seva activitat tant en l'àmbit públic com en entitats de caràcter privat, en gimnasos, empreses de serveis esportius, patronats esportius o entitats esportives municipals, clubs o associacions esportives, clubs o associacions de caràcter social, empreses turístiques (hotels, càmping i balnearis, entre altres), grans empreses amb serveis esportius per als seus empleats, centres geriàtrics o de caràcter social, federacions esportives o organismes públics d'esports (diputacions i direccions generals d'esport, entre altres).





OFERTA

Agrària (AGA)

Agrària

Grau Bàsic en Agrojardineria i composicions florals (AGA11)

Aquest professional fa treballs auxiliars en l'elaboració de composicions amb flors i plantes en empreses dedicades a l'ornamentació floral i/o decoració d'espais i esdeveniments.

FPB Títol Professional Bàsic d'Aprofitament forestal (AGA13)

Aquest professional desenvolupa principalment la seva activitat professional en l'àrea de producció i / o en l'àrea de medi ambient en grans, mitjanes i petites empreses, tant públiques, com privades, dedicades a treballs de repoblació forestal, tractaments silvícoles i treballs de millora, manteniment de la infraestructura forestal i aprofitaments treballs auxiliars en el manteniment de jardins, àrees recreatives i zones verdes.



GM Tècnic en Producció agroecològica (AGA21)



Aquest professional desenvolupa la seva activitat en empreses tant públiques com privades, per compte d'altre o per compte propi, dedicades al cultiu i/o a la producció ramadera ecològica. Se situa dins del sector agropecuari en les següents activitats productives: explotacions frutícoles; hortícoles i de cultius herbacis ecològics; explotacions pecuàries ecològiques; empreses de producció de plantes per a jardineria ecològica; institucions de recerca i experimentació en cultius i en producció ramadera ecològica; empreses de servei a l'agricultura i a la ramaderia ecològica; vivers i hortes escolars; empreses de certificació de productes ecològics; granges escolars i aules de naturalesa.

tació en cultius i en producció ramadera ecològica; empreses de servei a l'agricultura i a la ramaderia ecològica; vivers i hortes escolars; empreses de certificació de productes ecològics; granges escolars i aules de naturalesa.

GM Tècnic en Producció Agropecuària (AGA22)

Aquest professional desenvolupa la seva activitat en empreses tant públiques com privades, per compte d'altri o per compte propi, dedicades al cultiu i/o a la producció ramadera: explotacions frutícoles; hortícoles i de cultius herbacis; explotacions pecuàries; institucions de recerca i experimentació en cultius i en producció ramadera; empreses de servei a l'agricultura i a la ramaderia; vivers i hortes escolars; granges escolars i aules de naturalesa.

GM Tècnic en Jardineria i floristeria (AGA23)

Aquest professional desenvolupa la seva activitat en empreses públiques i privades, dedicades a la instal·lació, manteniment i millora de jardins d'interior, exterior i zones verdes, a la producció de plantes i tepes en viver i a la creació i elaboració de composicions i ornamentacions amb flors i plantes. A més, desenvolupa activitats de comercialització i distribució d'aquestes, tant per compte propi com aliena.



Agrària

GM Tècnic en Aprofitament i conservació del medi natural (AGA25)

Aquest professional exerceix la seva activitat en empreses grans, mitjanes i petites, tant públiques com privades, dedicades als treballs de repoblació forestal, de restauració i ordenació hidrològica forestal i d'aprofitament forestal així com del control i vigilància del medi natural.



GS Tècnic Superior en Paisatgisme i medi rural (AGA31)

Aquest professional exerceix la seva activitat en l'àrea de gestió en grans, mitjanes i petites empreses, públiques o privades, tant per compte d'altri com per compte propi, dedicades a la instal·lació, restauració i manteniment de parcs i jardins, restauració del paisatge, producció agrícola convencional o ecològica i producció de llavors i plantes en viver. Així mateix, està capacitat per a organitzar, controlar i realitzar tractaments plaguicides segons l'activitat regulada per la normativa vigent.



GS Tècnic Superior en Gestió Forestal i medi natural (AGA32)

Aquest professional exerceix la seva activitat en l'àrea de gestió de grans, mitjanes i petites empreses, públiques o privades, tant per compte d'altri com per compte propi, dedicades a la gestió forestal, a la cinegètic-piscícola, a la de vivers forestals, al desenvolupament de programes d'educació ambiental, a la informació, comunicació, formació, interpretació i activitats d'acompanyament i guia en el mig soci-natural, al control i vigilància del medi natural i els seus recursos. També exerceix la seva activitat en els serveis d'extinció d'incendis forestals com a treballador dependent de les administracions públiques.



OFERTA

**Arts gràfiques
(ARG)**

Arts gràfiques

Grau Bàsic en Arts gràfiques (ARG11)

Aquest professional exerceix la seva activitat per compte d'altri en departaments d'impressió, enquadernació, manipulats i transformats en petites, mitjanes o grans indústries gràfiques amb nivells organitzatiu/ tecnològics molt diversos. A més, també pot exercir la seva activitat per compte propi en petites empreses de reprografia, o per compte d'altri en empreses d'arts gràfiques, de multiserveis gràfics i de comunicació gràfica i visual, així com en departaments específics de reprografia de qualsevol mena d'organització. S'integra generalment en un equip de treball on exerceix les seves funcions seguint instruccions rebudes i sota la supervisió directa d'un responsable.

GM Tècnic en Preimpressió digital (ARG21)

Aquest professional exerceix la seva activitat en empreses d'arts gràfiques, premsa, editorials, comunicació, publicitat, serveis gràfics i de publicacions multimèdia o en qualsevol sector productiu les empreses del qual requereixin d'un departament de preimpressió digital que puguin tenir secció de digitalització d'imatges, realització de publicacions electròniques, tractament de textos i imatges, compaginació i maquetació, imposició de pàgines, obtenció digital de formes impressores i impressió digital.

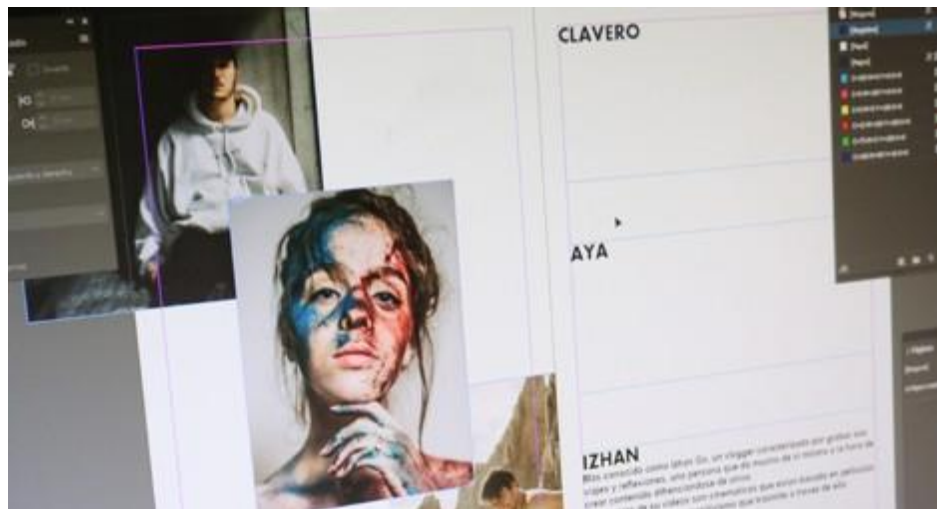

GM Tècnic en Impressió gràfica (ARG22)

Aquest professional exerceix la seva activitat en empreses d'arts gràfiques en general que tinguin secció d'impressió òfset, flexografia, serigrafia o digital; empreses dedicades a la impressió de llibre; a l'edició de publicacions periòdiques; a la fabricació d'envasos i embalatges de paper, plàstics, complexos i cartó ondulat; als transformats del paper i cartó; a la impressió de publicitat.

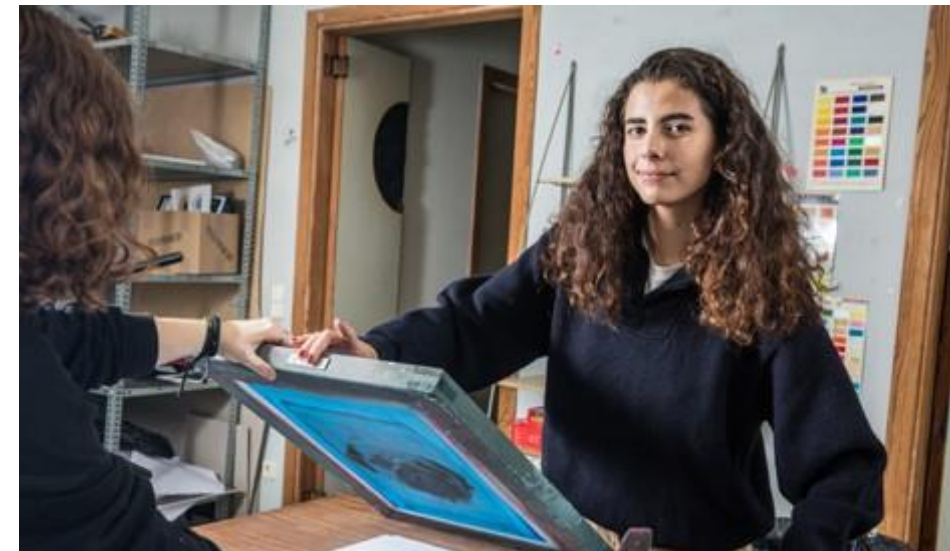

GS Tècnic superior en Disseny i edició de publicacions impreses i multimèdia (ARG32)

Les persones que obtenen aquest títol exerceixen la seva activitat en editorials, en empreses de publicacions multimèdia, d'arts gràfiques, empreses de serveis gràfics integrals, empreses i empreses de comunicació i publicitat. També poden exercir la seva activitat en altres empreses com les dedicades al «embalatge» (envasos i embalatges) que tinguin seccions de disseny estructural d'envasos i embalatges.



OFERTA

**Comerç i
màrqueting
(COM)**

Comerç i màrqueting

Grau Bàsic en Serveis comercials (COM11)

Aquest professional exerceix la seva activitat per compte d'altri en empreses de distribució comercial, tant majoristes (centrals de compres, mercats centrals de proveïments, "cash and carry", entre altres), com a minoristes (botigues, supermercats, hipermercats i grans superfícies comercials), en centres de distribució comercial i en departaments comercials i magatzems d'empreses d'altres sectors productius.

GM Tècnic en Activitats comercials (COM21)

Aquest professional exerceix la seva activitat en qualsevol sector productiu dins de l'àrea de comercialització o en les diferents seccions d'establiments comercials realitzant activitats de venda de productes i/o serveis a través de diferents canals de comercialització o bé realitzant funcions d'organització i gestió del seu propi comerç.

GS Tècnic Superior en Màrqueting i publicitat (COM31)

Aquest professional exerceix la seva activitat en empreses de qualsevol sector productiu i principalment del sector del comerç i màrqueting públic i privat realitzant funcions de planificació, organització i gestió d'activitats de màrqueting, recerca comercial, publicitat i relacions públiques.

GS Tècnic Superior en Gestió de vendes i espais comercials (COM33)

Aquest professional exerceix la seva activitat en empreses de qualsevol sector productiu i principalment del sector del comerç i màrqueting públic i privat realitzant funcions de planificació, organització i gestió d'activitats de compravenda de productes i serveis i de disseny, implantació i gestió d'espais comercials.

GS Tècnic Superior en Comerç Internacional (COM34)

Aquest professional exerceix la seva activitat en empreses de qualsevol sector productiu i principalment del sector del comerç i màrqueting públic i privat realitzant funcions de planificació, organització i gestió d'activitats de compravenda de productes i serveis i de disseny, implantació i gestió d'espais comercials.

GS Tècnic Superior en Transport i logística (COM35)

Aquest professional exerceix la seva activitat en empreses del sector del transport i la logística, tant per compte propi com per compte d'altri, realitzant funcions de planificació, organització, gestió i comercialització del servei de transport i/o de logística.

Disponible
en modalitat
VIRTUAL

Disponible
en modalitat
INTENSIVA





OFERTA

**Electricitat i
electrònica
(ELE)**

Electricitat i electrònica

Grau Bàsic en Electricitat i electrònica (ELE11)

Aquest professional exerceix la seva activitat per compte d'altri en empreses de muntatge i manteniment d'instal·lacions electrotècniques d'edificis, habitatges, oficines, locals comercials industrials, supervisat per un nivell superior⁰

Disponible
en modalitat
INTENSIVA i
VIRTUAL

GM Tècnic en Instal·lacions elèctriques i automàtiques (ELE21)

La formació establerta en el conjunt de mòduls professionals del Títol garanteix el nivell de coneixement exigut en el carnet d'Instal·lador Autoritzat en baixa tensió, tant en la Categoria bàsica com en la d'especialista.

GM Tècnic en Instal·lacions de telecomunicacions (ELE22)

Aquest professional exerceix la seva activitat en microempreses i en empreses petites i mitjanes, majoritàriament privades, en les àrees de muntatge i manteniment d'infraestructures de telecomunicació, instal·lacions de circuit tancat de televisió i seguretat electrònica, centraletes telefòniques i infraestructures de xarxes de veu i dades, sonorització i megafonia, instal·lacions de radiocomunicacions, sistemes domòtics i equips informàtics, bé per compte propi o aliè.

Curs d'especialització Instal·lació i manteniment de sistemes connectats a Internet (IoT) (Accés GM)

Disponible
en modalitat
INTENSIVA

Les persones que hagin obtingut el certificat que acredita la superació d'aquest curs d'especialització podran exercir la seva activitat en empreses, públiques i privades, dedicades a la instal·lació, configuració, posada en servei i manteniment de tota mena de dispositius, des de sensors i actuadors a objectes comuns i sistemes connectats.

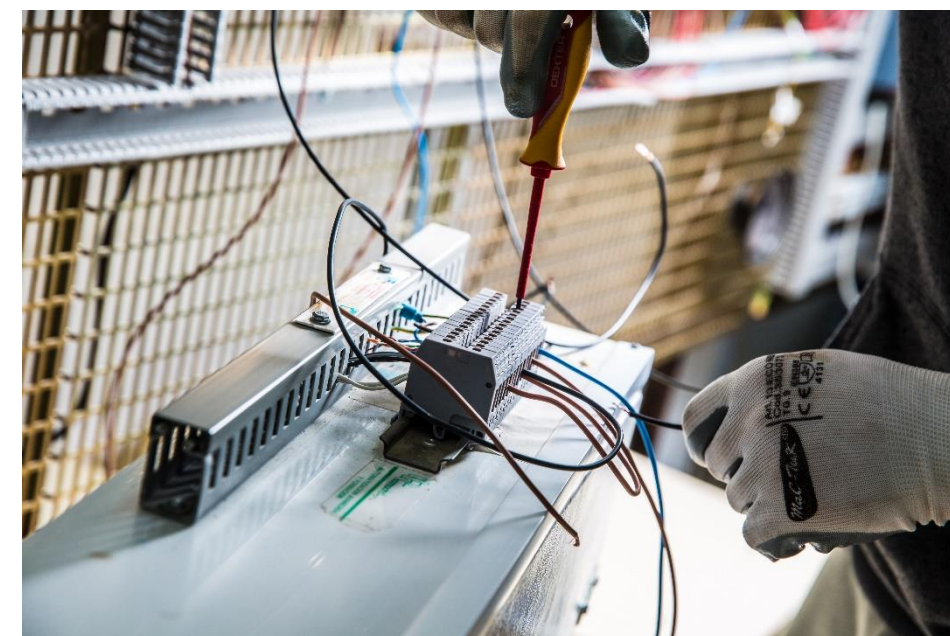

Electricitat i electrònica

Disponible
en modalitat
INTENSIVA

GS Tècnic superior en Sistemes electrotècnics i automatitzats (ELE31)

Aquest professional exerceix la seva activitat en empreses, majoritàriament privades, dedicades al desenvolupament de projectes, a la gestió i supervisió del muntatge i manteniment d'instal·lacions elèctriques a l'entorn d'edificis i amb finalitats especials, a la instal·lació de sistemes domòtics i immòtics, a infraestructures de telecomunicació en edificis, a xarxes elèctriques de baixa i a sistemes automatitzats, bé per compte propi o aliè.

GS Tècnic superior en Sistemes de telecomunicacions i informàtics (ELE32)

Aquest professional exerceix la seva activitat en empreses del sector serveis, tant privades com públiques, dedicades a les telecomunicacions, integració de sistemes, xarxes de banda ampla, telemàtica i mitjans audiovisuals, com a desenvolupador de projectes, integrador de sistemes i supervisor del muntatge i manteniment de les instal·lacions i infraestructures, bé per compte propi o aliè.

GS Tècnic superior en Manteniment electrònic (ELE33)

Aquest professional exerceix la seva activitat en empreses del sector serveis, tant privades com públiques, dedicades al manteniment i reparació d'equips i sistemes de telecomunicacions, sistemes microprocessaments, xarxes de banda ampla, telemàtica i radiocomunicacions, així com equips industrials i professionals d'àudio i vídeo, bé per compte propi o aliè.

GS Tècnic superior en Automatització i robòtica industrial (ELE34)

Aquest professional exerceix la seva activitat en empreses, públiques i privades, relacionades amb els sistemes automàtics industrials, en les àrees de disseny, muntatge i manteniment de sistemes d'automatització industrial.

Curs d'especialització en Robòtica Col·laborativa (Accés GS)

Les persones que hagin obtingut el certificat que acredita la superació d'aquest curs d'especialització podran exercir la seva activitat en empreses, públiques i privades de tots els sectors productius, tant per compte d'altri com pròpia, exercint el seu treball en l'àrea de disseny, desenvolupament, muntatge, manteniment o consultoria d'activitats relacionades amb la robòtica col·laborativa.

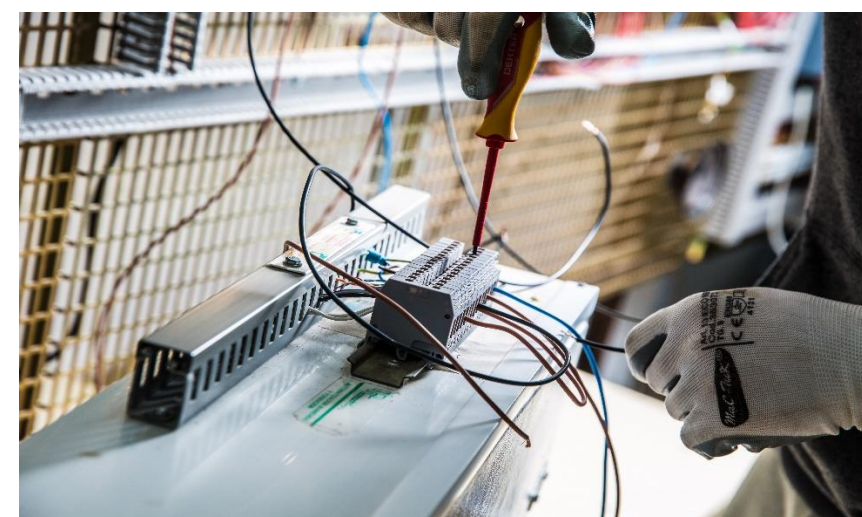



OFERTA

**Energia i
aigua (ENA)**

Energia i aigua

GS Tècnic superior en Energies renovables (ENA33)

Aquest professional exerceix la seva activitat en empreses dedicades a realitzar la promoció, el muntatge, l'exploració i el manteniment d'instal·lacions d'energies eòliques i solars fotovoltaïques per a la producció d'energia elèctrica i en empreses relacionades amb la generació, transport i distribució d'energia elèctrica, o que posseeixin instal·lacions d'alta tensió, així com en empreses industrials que facin treballs de muntatge i manteniment de subestacions elèctriques.

GS Tècnic superior en Eficiència energètica i energia solar tèrmica (ENA31)

Aquest professional exerceix la seva activitat en el sector energètic, en institucions competents en auditories, inspeccions i certificacions energètiques, així com en empreses dedicades a realitzar estudis de viabilitat, promoció, implantació i manteniment d'instal·lacions d'energia solar en edificis.

Disponible
en modalitat
INTENSIVA





OFERTA

**Edificació
i obra civil
(EOC)**

Edificació i obra civil

GM Tècnic en Construcció (EOC21)

Aquest professional exerceix la seva activitat en el sector de la construcció, en petites, mitjanes i grans empreses constructores i en Administracions Públiques, ja sigui per compte d'altri o pròpia, desenvolupant treballs d'obra de paleta i/o de formigó per a la construcció, rehabilitació, manteniment i reforma en edificació i obra civil.

GM Tècnic en Obres d'interior, decoració i rehabilitació (EOC22)

Aquest professional exerceix la seva activitat en el sector de la construcció, en petites, mitjanes i grans empreses constructores i en Administracions Públiques, ja sigui per compte d'altri o pròpia, desenvolupant treballs d'obra d'interior i decoració per a la construcció, rehabilitació, manteniment i reforma en edificació i obra civil.



GS Tècnic superior en Projectes d'edificació(EOC31)

Aquest professional exerceix la seva activitat com a personal assalariat o autònom en estudis d'arquitectura i enginyeria, delineació, consultories, promotores immobiliàries, empreses constructores i Administracions Públiques. La seva activitat està regulada.

GS Tècnic superior en Projectes d'obres civil(EOC32)

Aquest professional exerceix la seva activitat en estudis de delineació, estudis d'arquitectura i enginyeria, promotores, empreses de serveis tècnics i consultories, empreses constructores, concessionàries i d'exploració, empreses d'altres sectors les activitats dels quals presenten una marcada incidència territorial amb activitats d'exploració de recursos naturals i Administracions Públiques.

Disponible
en modalitat
VIRTUAL



OFERTA

**Fabricació
mecànica
(FME)**

Fabricació mecànica

Grau bàsic en Fabricació i muntatge (FME11)

Aquest professional exerceix la seva activitat per compte d'altri en grans, mitjanes i petites empreses dedicades a la fabricació i muntatge de productes mecànics i electromecànics, així com al muntatge i manteniment d'instal·lacions de lampisteria, calefacció i climatització.

GM Tècnic en Mecanització (FME21)

Aquest professional desenvolupa la seva activitat en indústries transformadores de metalls relacionades amb els subsectors de construcció de maquinària i equip mecànic, de material i equip elèctric, electrònic òptic, i de material de transport enquadrat en el sector industrial.





OFERTA

**Hoteleria i
turisme (HOT)**

Hoteleria i turisme

Grau bàsic en Cuina i restauració (HOT11)

Aquest professional exerceix la seva activitat per compte d'altri en petites, mitjanes i grans empreses del sector de l'hostaleria, en establiments de restauració, bars, cafeteries, en botigues especialitzades en menjar preparats i en empreses dedicades a l'emmagatzematge, envasament i distribució de productes alimentosos. També pot treballar per compte propi en petits establiments dels subsectors de hoteleria i restauració tradicional, moderna o col·lectiva.



Disponible
en modalitat
INTENSIVA

GM Tècnic en Cuina i gastronomia (HOT21)

Aquest professional desenvolupa la seva activitat en empreses del sector d'hostaleria i en establiments del subsector de restauració en els quals es desenvolupen processos de preelaboració, elaboració i, en el seu cas, servei d'aliments; en establiments dedicats a la preelaboració i comercialització d'aliments crus; botigues especialitzades en menjar preparats; empreses dedicades a l'emmagatzematge, envasament i distribució de productes alimentosos i altres.

Disponible
en modalitat
INTENSIVA

GM Tècnic en Serveis en restauració (HOT22)

Aquest professional desenvolupa la seva activitat en el sector d'hostaleria, així com en establiments de restauració. En general, en sectors productius en els quals es desenvolupen processos d'elaboració i servei d'aliments i begudes, com el sector d'hostaleria i, en el seu marc, les àrees de hoteleria i restauració.

Disponible
en modalitat
VIRTUAL

GS Tècnic superior en Gestió d'allotjaments turístics (HOT31)

Aquest professional desenvolupa la seva activitat en el sector turístic, especialment en el subsector dels allotjaments turístics tant hotelers com extrahotelers, incloent alguns tipus afins com les residències sanitàries, hospitalàries i d'estudiants, entre altres.

CE Curs d'especialització en forneria i brioixeria artesanals (Accés GM)

Les persones que hagin obtingut el certificat que acredita la superació d'aquest curs d'especialització podran exercir la seva activitat principalment en obradors artesanals o semi industrials que elaboren productes de fleca, pastisseria i confiteria; així com al sector d'hostaleria, subsector de restauració i com a elaborador per compte propi o aliè. També exerceix la seva activitat al sector del comerç de l'alimentació en aquells establiments que elaboren i venen productes de fleca, pastisseria i rebosteria.



Hoteleria i turisme (HOT)



GS Tècnic superior en Agències de viatges i gestió d'esdeveniments (HOT32)

Aquest professional desenvolupa la seva activitat en el sector turístic, en el subsector de les agències de viatges minoristes, majoristes i majoristes-minoristes, així com en les agències especialitzades en recepció i esdeveniments, en les àrees de: Administració. Reserves. Producte. Venda de serveis/ productes turístics i esdeveniments.

Disponible
en modalitat
VIRTUAL

GS Tècnic superior Guia, informació i assistències turístiques (HOT33)

Aquest professional exerceix la seva activitat en el sector turístic, entès aquest en el seu sentit més ampli, la qual cosa inclou tot tipus d'esdeveniments, terminals de viatgers i empreses de transport, a més de les àrees turístiques tradicionals, com a destins i punts d'informació entre altres. Està a més capacitada per a la creació i implantació de plans i activitats de desenvolupament locals, lligats al mateix sector.

Disponible
en modalitat
VIRTUAL

GS Tècnic superior en Direcció de cuina (HOT34)

Aquest professional exerceix la seva activitat tant en grans com en mitjanes i petites empreses, principalment del sector d'hostaleria i, en concret, del subsector de restauració, podent actuar en els petits establiments, en moltes ocasions, com a propietari o propietària i responsable de cuina simultàniament.

GS Tècnic superior en Direcció de serveis en restauració (HOT35)

Aquest professional exerceix la seva activitat tant en grans com en mitjanes i petites empreses de restauració del sector públic o privat. En aquest cas, realitzen les seves funcions sota la dependència de la direcció o gerència de restaurant, o superior jeràrquic equivalent.



OFERTA

**Informàtica i
comunicacions
(IFC)**

Informàtica i comunicacions

Grau bàsic d'Informàtica i comunicacions (IFC11)

Aquest professional exerceix la seva activitat per compte d'altri en empreses dedicades a la comercialització, muntatge, manteniment i reparació de sistemes microinformàtics, equips elèctrics o electrònics i en empreses que utilitzin sistemes informàtics, per a la seva gestió.



Grau bàsic d'Informàtica d'oficina (IFC12)

Aquest professional exerceix la seva activitat per compte d'altri en empreses dedicades a la comercialització, muntatge, manteniment i reparació de sistemes microinformàtics, equips elèctrics o electrònics i en empreses que utilitzin sistemes informàtics, per a la seva gestió.

GM Tècnic en Sistemes microinformàtics i xarxes (IFC21)

Aquest professional desenvolupa la seva activitat en empreses del sector serveis que es dediquin a la comercialització, muntatge i reparació d'equips, xarxes i serveis microinformàtics en general, com a part del suport informàtic de l'organització o en entitats de qualsevol grandària i sector productiu que utilitzen sistemes microinformàtics i xarxes de dades per a la seva gestió.

GS Tècnic superior Administració de sistemes informàtics en xarxa (IFC31)

Aquest professional exerceix la seva activitat en l'àrea d'informàtica d'entitats que disposin de sistemes per a la gestió de dades i infraestructura de xarxes (intranet, internet i/o extranet).

GS Tècnic superior en Desenvolupament d'aplicacions multiplataforma (IFC32)

Les persones amb aquest perfil professional exerceixen la seva activitat en entitats públiques o privades de qualsevol grandària,

tant per compte d'altri com per compte propi, exercint el seu treball en l'àrea de desenvolupament d'aplicacions informàtiques multiplataforma en diversos àmbits: gestió empresarial i de negoci, relacions amb clients, educació, oci, dispositius mòbils i entreteniment, entre altres; aplicacions desenvolupades i implantades en entorns d'abast intranet, extranet i Internet.

GS Tècnic superior en Desenvolupament d'aplicacions webs (IFC33)

Aquest professional exerceix la seva activitat en empreses o entitats públiques o privades tant per compte d'altri com pròpia, exercint el seu treball en l'àrea de desenvolupament d'aplicacions informàtiques relacionades amb entorns Web (intranet, extranet i internet).

CE Curs d'especialització en Desenvolupament de videojocs i realitat virtual(IFC43)

Aquest professional exerceix la seva activitat a desenvolupar videojocs per a diferents dispositius, utilitzant eines d'última generació que permetin actuar en totes les fases del seu desenvolupament, així com aplicacions interactives de realitat virtual i augmentada.

CE Ciberseguretat en entorns de les tecnologies de la informació

Aquest professional exercirà la seva activitat en entitats dels sectors on calgui establir mecanismes i mesures per a la protecció dels sistemes d'informació i xarxes de comunicacions.

CE Intel·ligència artificial i Dades Massives

Les persones que hagin obtingut el certificat que acredita la superació d'aquest curs d'especialització podran exercir la seva activitat en empreses, públiques i privades de tots els sectors productius, tant per compte aliè com propi, exercint la seva feina en l'àrea de programació, infraestructura o consultoria.

Disponible en modalitat INTENSIVA i VIRTUAL

Disponible en modalitat INTENSIVA i VIRTUAL

Disponible en modalitat INTENSIVA i VIRTUAL

Disponible en modalitat INTENSIVA i VIRTUAL



OFERTA

**Instal·lació i
manteniment
(IMA)**

Instal·lació i manteniment



Grau bàsic en Manteniment d'habitatges (IMA12)

Aquest professional exerceix la seva activitat per compte d'altri en grans, mitjanes i petites empreses dedicades a la fabricació i muntatge de productes mecànics i electromecànics, així com al muntatge i manteniment d'instal·lacions de lampisteria, calefacció i climatització.

GM Tècnic en Instal·lacions de producció de calor (IMA21)

Aquest professional exerceix la seva activitat en les indústries de muntatge i manteniment d'instal·lacions tèrmiques i de fluids relacionades amb els subsectors de calefacció, instal·lacions solars tèrmiques per a la producció d'aigua calenta sanitària i gasos en el sector industrial i en el sector d'edificació i obra civil.

GM Tècnic en Instal·lacions frigorífiques i de climatització (IMA22)

Aquest professional exerceix la seva activitat en les empreses de muntatge i manteniment d'instal·lacions tèrmiques i de fluids relacionades amb els subsectors del fred comercial, del fred industrial i de la climatització tant en el sector de l'edificació i obra civil com en el sector industrial.

GM Tècnic en Manteniment electromecànic (IMA23)

Aquest professional exerceix la seva activitat en empreses, majoritàriament privades, dedicades al muntatge i al manteniment o instal·lacions de maquinària.

GS Tècnic superior en Manteniment d'instal·lacions tèrmiques i de fluids (IMA32)

Aquest professional desenvolupa la seva activitat en les indústries de muntatge i manteniment d'instal·lacions tèrmiques i de fluids relacionades amb els subsectors de climatització (calefacció, refrigeració i ventilació) i producció d'aigua calenta sanitària en el sector industrial i en el sector d'edificació i obra civil.





OFERTA

**Imatge
personal (IMP)**

Imatge personal (IMP)

Grau bàsic de Perruqueria i estètica (IMP11)

Aquest professional exerceix generalment la seva activitat per compte d'altri en perruqueries i salons de bellesa, així com en sales de perruqueria i/o estètica, gimnasos o centres de bellesa d'hotels, residències de persones majors, hospitals i balnearis, supervisat pels tècnics responsables. També pot realitzar de manera autònoma serveis bàsics de perruqueria, manicura i pedicura, depilació i maquillatge.

GM Tècnic en Estètica i bellesa (IMP21)



Aquest professional exerceix la seva activitat en mitjanes i petites empreses que tenen relació directa amb la imatge personal, particularment en establiments del sector serveis d'estètica i perruqueria i en general en establiments relacionats amb la venda de productes d'imatge personal així com amb la cosmètica.

GM Tècnic en Perruqueria i cosmètica capil·lar (IMP22)

Aquest professional exerceix la seva activitat en . empreses d'imatge personal dedicades als processos de perruqueria d'ús social, on desenvolupa tasques de: prestació de serveis; comercialització; aprovisionament; qualitat; protecció enfront de riscos i control d'efluents i residus. Solen actuar per compte d'altri, integrant-se en equips de treball amb persones del seu mateix, inferior o superior nivell de qualificació.

GS Tècnic superior en Estètica integral i benestar (IMP31)

Aquest professional exerceix la seva activitat en el sector de cures de la imatge personal, en el subsector de cures estètiques, en petites i mitjanes empreses, majoritàriament privades, en les àrees de tractaments estètics integrals, estètica hidrotermal, microimplantació de pigments, depilació avançada, massatge estètic i drenatge, i assessorament en tractaments i productes cosmètics.

GS Tècnic Superior en Estilisme i direcció de perruqueria (IMP32)

Aquest professional exerceix la seva activitat com a director de processos de perruqueria en empreses dedicades al sector i en produccions audiovisuals i escèniques, on desenvolupen tasques individuals i en grup a les àrees funcionals de disseny i innovació, organització i prestació de serveis, comercialització, logística, qualitat, prevenció de riscos i gestió ambiental.

GS Tècnic superior en Assessoria d'imatge personal i corporativa (IMP33)

Aquest professional exerceix la seva activitat en empreses del sector serveis que es dediquen a l'assessoria d'imatge personal, corporativa i pública, o s'integren en equips multidisciplinaris de qualsevol empresa en departaments de comunicació o màrqueting. D'igual manera, pot exercir la seva activitat en establiments dedicats a la venda de vestuari, complements i cosmètics, on desenvolupa tasques en les àrees funcionals de disseny d'una nova imatge personal, pública i corporativa, i en l'organització i prestació de serveis.





OFERTA

**Imatge i so
(IMS)**

Imatge i so

GM Tècnic en Vídeo discjòquei i so (IMS21)

Aquest professional exerceix la seva activitat en l'àmbit del so per a produccions de cinema, vídeo, televisió, multimèdia, ràdio, indústria discogràfica, espectacles i instal·lacions fixes de sonorització en grans, mitjanes i petites empreses, públiques o privades, televisions, productores de cinema i vídeo, emissores de ràdio, productores discogràfiques, empreses de doblatge, empreses de sonorització i productores d'espectacles i en empreses dedicades a la producció d'esdeveniments musicals públics.

GS Tècnic superior en Animacions 3D, jocs i entorns interactius (IMS31)

Aquest professional exerceix la seva activitat en el sector de la producció audiovisual (cinema, televisió i vídeo), de l'animació 2D i 3D, de la multimèdia interactiva i no interactiva, així com en publicitat i empreses relacionades amb internet i les "newmedia".

GS Tècnic superior en Realització de projecte audiovisuals i espectacles (IMS32)

Aquest professional exerceix la seva activitat en el sector de la producció de tota mena de programes audiovisuals (cinema, ví-



deo, multimèdia, televisió, ràdio i new mitjana) així com en la producció d'espectacles (arts escèniques, produccions musicals i esdeveniments).

GS Tècnic superior en So per audiovisuals i espectacles (IMS34)

Aquest professional exerceix la seva activitat en els sectors radiofònic, discogràfic, audiovisual, espectacle, esdeveniments i muntatge i instal·lació d'estructures fixes i efímeres de sonorització en recintes delimitats.

GS Tècnic superior en Il·luminació, captació i tractament d'imatge (IMS35)

Aquest professional exerceix la seva activitat en l'àmbit de la captació, registre d'imatges i il·luminació en productores de cinema i vídeo i en emissores de televisió, així com en empreses dedicades a la il·luminació espectacular en tota classe d'espectacles i esdeveniments i també en empreses dedicades a l'elaboració, generació i tractament digital d'imatges fotogràfiques..



Disponible
en modalitat
VIRTUAL



OFERTA

**Indústries
alimentàries
(INA)**

Indústries alimentàries

GM Tècnic en Forneria, rebosteria i confiteria (INA21)

Aquest professional desenvolupa la seva activitat en obradors artesanals o semi-industrials que elaboren productes de fleca, pastisseria i confiteria; així com en el sector d'hostaleria, subsector de restauració i com a elaborador. També en el sector del comerç de l'alimentació en aquells establiments que elaboren i venen productes de fleca, pastisseria i rebosteria.

GM Tècnic en Olis d'oliva i vins (INA22)

Aquest professional desenvolupa la seva activitat en la indústria d'elaboració i envasament d'olis d'oliva, vins i altres begudes, i en empreses, amb tecnologia tradicional o avançada.

GS Tècnic superior en Vitivinicultura (INA31)

Aquest professional desenvolupa la seva activitat en empreses vitivinícoles, dedicades a la producció de raïm, elaboració, criança i envasament de vi, com a indústries de destil·lats de vi, concentració de mostos, elaboració de vinagres i altres productes derivats del raïm i del vi.

Disponible
en modalitat
INTENSIVA





OFERTA

**Fusta, moble i
suro (MAM)**

Fusta, moble i suro

Grau bàsic en Fusteria i moble (MAM11)

Aquest professional exerceix la seva activitat en petites, mitjanes i grans empreses, per compte d'altri o pròpia, dedicades a la fabricació i instal·lació d'elements de fusteria i moble, així com a l'aplicació de productes d'acabat i entapissat de mobles en general.

GM Tècnic en Fusteria i moble (MAM21)

Aquest professional desenvolupa la seva activitat en indústries dedicades a la fabricació i muntatge de mobiliari i elements de fusteria i en l'aplicació de productes d'acabat.

GS Tècnic Superior en Disseny i moblament (MAM31)

Aquest professional desenvolupa la seva activitat en el sector de la producció i instal·lació de fusteria i moble, en petites, mitjanes grans empreses, ja sigui per compte d'altri o pròpia, desenvolupant funcions de disseny tècnic, supervisió de la producció, fabricació automatitzada, execució de projectes de moblament i muntatge d'instal·lacions.





OFERTA

**Maritimopesquera
(MAP)**

Maritimopesquera

Grau Bàsic de Manteniment d'embarcacions esportives i d'esbarjo (MAP12)

Aquest professional exerceix la seva activitat en el sector del manteniment d'embarcacions esportives i d'esbarjo, principalment en tallers de reparació i manteniment naval i construcció d'embarcacions d'esbarjo i esport.

GM Tècnic en Manteniment i control de maquinària de bucs i embarcacions (MAP22)

Aquest professional exerceix la seva activitat en vaixells dedicats al transport marítim de càrrega i passatgers o en vaixells pesquers, ja siguin de naturalesa pública o privada, tot això dins dels límits i atribucions establerts per l'Administració competent. Així mateix, la seva formació li permet exercir funcions per compte d'altri o per compte propi en empreses dedicades al manteniment d'embarcacions i plantes energètiques.



GM Tècnic en Navegació i pesca litoral (MAP24)

Aquest professional exerceix la seva activitat tant per compte propi com per compte d'altri, en vaixells de pesca i en vaixells mercants, ja siguin de naturalesa pública o privada, amb els límits i atribucions establerts per l'administració competent.



GS Tècnic superior en Transport marítim i pesca d'altura (MAP32)

Aquest professional exerceix la seva activitat en vaixells dedicats al transport marítim de càrrega i/o passatgers o en vaixells pesquers, ja siguin de naturalesa pública o privada, tot això dins dels límits i atribucions establerts per l'Administració competent. La seva activitat professional està sotmesa a regulació per l'Administració competent. Així mateix, la seva formació li permet exercir funcions del seu nivell desembarcat, en empreses i entitats pertanyents al sector marítim pesquer.

GS Tècnic superior en l'Organització del manteniment de maquinària de bucs i embarcacions (MAP33)

Aquest professional exerceix la seva activitat com a oficial de màquines, primer oficial i cap de màquines en vaixells i embarcacions de vaixells civils i de pesca, amb les limitacions de tonatge, potència de motors i aforament de passatgers que estableix la legislació vigent, així com en empreses públiques o privades de qualsevol mida dedicades a la construcció, reparació i manteniment naval, tant per compte propi com aliena.



OFERTA

Química (QUI)

Química

GS Tècnic superior en Laboratori d'anàlisi i control de qualitat (QUI31)

Aquest professional desenvolupa la seva activitat en empreses o laboratoris on sigui necessari realitzar assajos físics, fisicoquímics, anàlisis químiques i instrumental en matèries i productes orientats al control de qualitat i recerca, així com en aquells que calgui realitzar proves microbiològiques i biotecnològiques en àrees ambientals o d'alimentació.





OFERTA

Sanitat (SAN)

Sanitat

Disponible
en modalitat
VIRTUAL

GM Tècnic en Emergències sanitàries (SAN21)

Aquest professional desenvolupa la seva activitat en el sector sanitari relacionat amb el trasllat de pacients o víctimes i la prestació d'atenció sanitària i psicològica inicial, col·laborant en la preparació i desenvolupament de la logística sanitària davant emergències col·lectives o catàstrofes, així com participant en la preparació de plans d'emergència i dispositius de risc previsible de l'àmbit de la protecció civil.



Disponible
en modalitat
VIRTUAL

GM Tècnic en Farmàcia i parafarmàcia (SAN22)

Aquest professional desenvolupa la seva activitat en establiments de venda de productes farmacèutics, parafarmacèutics i en general productes relacionats amb la salut humana o animal, així com amb la cosmètica, fitoteràpia i altres; en petits laboratoris d'elaboració de productes farmacèutics i afins.

Disponible
en
modalitat
VIRTUAL

GM Tècnic en Cures auxiliars d'infermeria (SAN23-LOGSE)

Atenció primària i comunitària: domiciliària, promoció de la salut, bucodental, consultes i residències d'ancians. Atenció especialitzada: consultes, hospitalització, urgències, pediatria, unitats especials (UVI, UCI, etc.) geriatria, etc. Centres sanitaris, centres balneoteràpicos, departaments d'assumptes socials de Ministeris, Comunitats Autònomes i Ajuntaments.

GS Tècnic superior en Anatomia patològica i citodiagnòstic (SAN31)

Aquest professional desenvolupa la seva activitat en el sector sanitari, en organismes i institucions de l'àmbit públic i en empreses privades, tant en atenció primària com en especialitzada, així com en centres de recerca. Fan el seu treball sota la supervisió del facultatiu corresponent.

GS Tècnic superior en Dietètica (SAN32)

Exercir la meua activitat professional en el sector sanitari públic i privat, en empreses privades del sector o creant la meua pròpia empresa.

GS Tècnic superior en Documentació i administració sanitàries (SAN33)

Aquest professional desenvolupa la seva activitat en el sector sanitari, en organismes i institucions de l'àmbit públic i en empreses privades, tant en atenció primària com en especialitzada, així com en centres hospitalaris i de recerca. Fan el seu treball sota la supervisió del facultatiu corresponent o gerent administratiu en el seu cas.

GS Tècnic superior en Higiene bucodental (SAN34)

Aquest professional desenvolupa la seva activitat en el sector sanitari públic i privat, en l'àrea d'atenció sanitària i promoció de la salut, formant part d'equips estructurats de salut bucodental, d'equips d'atenció primària, en les unitats de promoció de la salut, i en consultes o gabinets dentals privats. Poden integrar-se en un equip de prevenció i atenció sanitària, coordinat per un facultatiu.



Disponible
en
modalitat
VIRTUAL

Disponible
en
modalitat
VIRTUAL

Sanitat

GS Tècnic superior en Imatge per al diagnòstic i medicina nuclear (SAN35)



Aquest professional desenvolupa la seva activitat en el sector sanitari públic i privat, en unitats de radiodiagnòstic i de medicina nuclear, en centres de recerca i en instituts anatòmic-forenses o de medicina legal, així com en centres veterinaris i d'experimentació animal, i delegacions comercials de productes hospitalaris, farmacèutics i tècnics d'aplicacions en electromedicina. Fa el seu treball sota la supervisió del metge especialista corresponent i el supervisor de la instal·lació, amb la corresponent acreditació com a operador d'instal·lacions radio-

actives atorgat pel Consell de Seguretat Nuclear (CSN). La seva activitat professional està sotmesa a regulació per l'Administració sanitària estatal.

GS Tècnic superior en Laboratori clínic i biomèdic (SAN36)

Aquest professional desenvolupa la seva activitat en el sector sanitari, en organismes i institucions de l'àmbit públic i en empreses privades, en l'àrea del laboratori d'anàlisis clíniques i en el diagnòstic, tractament, gestió, i recerca. Actuen com a treballadors dependents, podent ser l'organisme o institució petit, mitjà o gran. La seva activitat professional està sotmesa a regulació per l'Administració sanitària estatal.

GS Tècnic superior en Pròtesis dentals (SAN38)

Aquest professional exerceix la seva activitat en el sector sanitari, en empreses privades o en institucions assistencials, com a fabricant de productes sanitaris dentals a mesura en laboratoris de pròtesi dental, com a treballador autònom o per compte d'altri, i en empreses de la indústria dental, com a fàbriques proveïdores

de materials i maquinària, o en dipòsits dentals, participant en les activitats de formació específiques de l'empresa. També pot desenvolupar la seva activitat en el camp de la recerca tecnològica dins d'empreses del sector dental i com a instructors en la indústria dental impartint cursos bàsics o avançats sobre nous materials i tècniques. La seva activitat està sotmesa a regulació per l'Administració sanitària estatal.



Disponible
en
modalitat
VIRTUAL



OFERTA

**Seguretat i
medi ambient
(SEA)**

Seguretat i medi ambient

GM Tècnic en Emergències i protecció civil (SEA21)

Aquest professional exerceix la seva activitat en el sector de serveis de prevenció i extinció d'incendis forestals i suport en contingències del medi natural i rural i Protecció Civil, així com en els serveis públics (estatals, autonòmics i locals) d'atenció d'emergències i cossos de bombers, desenvolupant la seva activitat com a treballador dependent de les administracions públiques o en empreses privades.





OFERTA

**Serveis
socioculturals
(SSC)**

Serveis socioculturals

Grau bàsic en Activitats domèstiques i neteja d'edificis (SSC11)

Aquest professional exerceix la seva activitat per compte aliè a domicilis particulars i a empreses públiques o privades de qual-sevol mida.

Disponible en modalitat a DISTÀNCIA

GM Tècnic en Atenció a persones en situació de dependència (SSC21)

Aquest professional exerceix la seva activitat en el sector de serveis a les persones: assistencials, psicosocials i de suport a la gestió domèstica.

Disponible en modalitat a DISTÀNCIA

GS Tècnic superior en Educació infantil (SSC31)

Aquest professional desenvolupa la seva activitat en el sector de l'educació formal i no formal i en el sector dels serveis socials d'atenció a la infància.

GS Tècnic superior en Animació sociocultural i turística (SSC32)

Aquest professional exerceix la seva activitat en el sector dels serveis a la comunitat: desenvolupament comunitari i informació juvenil, en el sector dels serveis culturals: de lectura i informació, de tecnologies de la informació i la comunicació, de recursos i productes culturals diversos, en el sector de serveis turístics i en el sector d'oci i temps lliure: d'activitats lúdiques i esportius, mediambientals i d'aire lliure.



GS Tècnic superior en Integració social (SSC33)

Aquest professional exerceix la seva activitat en el sector dels serveis a les persones: assistencials, educativa, de suport en la gestió domèstica i psicosocials, i en el sector dels serveis a la comunitat: atenció psicosocial a col·lectius i persones en desavantatge social, mediació comunitària, inserció ocupacional i laboral i promoció d'igualtat d'oportunitats.

GS Tècnic superior en Mediació comunicativa (SSC34)

Aquest professional exerceix la seva activitat en el sector dels serveis a les persones sordes, sordcegues, amb discapacitat auditiva i amb dificultats de comunicació que siguin usuàries de la llengua de signes espanyola. Aquests serveis recullen els àmbits assistencials, educatius, sociolaborals, psicosocials i de suport en les gestions bàsiques.

GS Tècnic superior en Promoció de la igualtat de gènere (SSC35)

Aquest professional exerceix la seva activitat en l'àmbit públic i privat, en el sector de la prestació de serveis d'igualtat de gènere, en diferents institucions i entitats que presten serveis de caràcter econòmic i comunitari orientats cap a la igualtat efectiva de dones i homes: associacions, fundacions, institucions, sindicats, empreses, consultores, serveis municipals, organismes d'igualtat i centres comunitaris, entre altres.





OFERTA

**Tèxtil
confecció i
pell (TCP)**

Textil, confecció i pell

GB Títol professional bàsic en Arranjament i reparació d'articles tèxtils i de pell (TCP11)

Aquest professional exerceix la seva activitat de manera autònoma o per compte d'altri en petites empreses o tallers artesans dedicats a la reparació de calçat i marroquineria, així com en empreses de serveis d'atenció a col·lectivitats, en bugaderies industrials i de proximitat, en comerços d'arranjament tèxtils i de pell, o en petites empreses que realitzin arranjaments en aquesta mena d'articles tant a comerços de moda com a clients finals.





OFERTA

**Transport i
manteniment
de vehicles
(TMV)**

Transport i manteniment

Grau bàsic en Manteniment de vehicles (TMV11)

Aquest professional exerceix la seva activitat en el sector del manteniment de vehicles, en tallers de reparació i concessionaris de vehicles privats, industrials, agrícoles i d'obres públiques.

Grau bàsic en Manteniment d'embarcacions esportives i d'esbarjo (TMV12)

Aquest professional exerceix la seva activitat en el sector del manteniment d'embarcacions esportives i d'esbarjo, principalment en tallers de reparació i manteniment naval i construcció d'embarcacions d'esbarjo i esport.

GM Tècnic en Carrosseria (TMV21)

Aquest professional desenvolupa la seva activitat en l'àrea de carrosseria de les indústries de construcció i manteniment de vehicles; en altres sectors productius on es facin treballs de xapa, transformacions de carrosseries, i en vehicles pesants, construcció i reparació d'elements de fibra i compostos i pintura.



GM Tècnic en Electromecànica de vehicles automòbils (TMV22)

Aquest professional desenvolupa la seva activitat en el sector de construcció i manteniment de vehicles, en els subsectors d'automòbils, motocicletes i vehicles pesants.

GM Tècnic en Manteniment d'embarcacions d'esbarjo (TMV26)

Les persones que obtenen aquest títol exerceixen la seva activitat professional, generalment, en petites empreses dedicades al manteniment d'embarcacions d'esbarjo.

GS Tècnic superior en Automoció (TMV31)

Aquest professional desenvolupa la seva activitat en el sector de construcció i manteniment de vehicles, indústries extractives, construcció i obres públiques; en laboratoris d'assajos de vehicles; en empreses dedicades a la inspecció tècnica; a la fabricació, venda i comercialització d'equips de comprovació, diagnosi i recanvis de vehicles i en empreses de flotes de lloguer tant de vehicles com de transport de passatgers i mercaderies i en companyies d'assegurances.

GS Tècnic superior en Manteniment aeromecànic d'avions amb motor de turbina (TMV32)

Aquest professional desenvolupa la seva activitat en els departaments de manteniment d'aeronaus de les diferents companyies aèries o empreses dedicades tant al transport de passatgers com de mercaderies o altres activitats, fent inspeccions en la línia i operacions de manteniment en la línia i en l'hangar o taller.

CE Curs d'especialització en Manteniment de vehicles híbrids i elèctrics (TMV41) (Accés GM)

Les persones que hagin obtingut el certificat que acredita la superació d'aquest curs d'especialització podran exercir la seva activitat en el sector de la producció i manteniment de vehicles híbrids i elèctrics i en subsectors d'automòbils.

Disponible
en modalitat
INTENSIVA

Disponible
en modalitat
INTENSIVA

Disponible
en modalitat
INTENSIVA

