Desfibril·lació Externa Automàtica

(SEGONS RECOMANACIONS 2015 DE L´ERC)

NO RESPON?

Obrir via aèria
No respira normalment

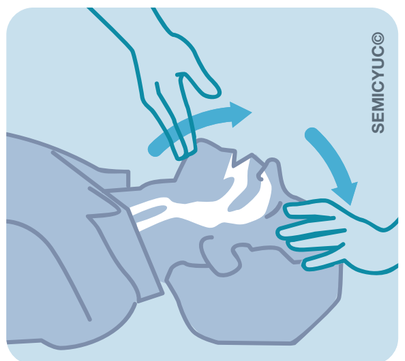

Enviar algú o anar a buscar un DEA
Truqui 112

RCP 30:2
fins tenir col·locat el DEA

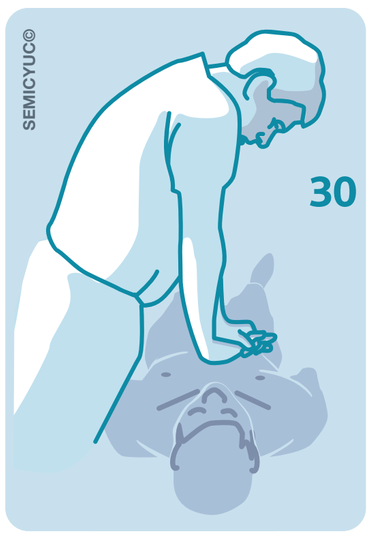

Encengui el DEA, col·loqui els pegats i seguèix les instruccions

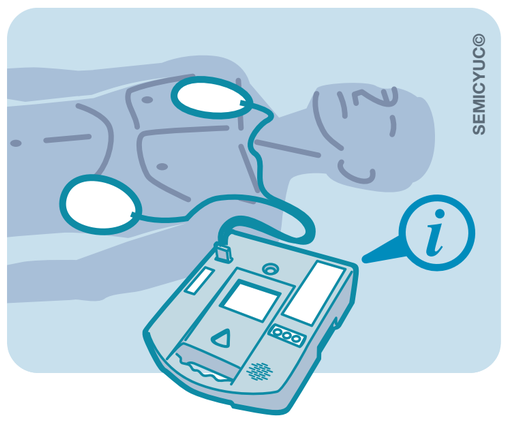

ANALITZA EL RITME

DESCÀRREGA INDICADA

1 descarga

Reiniciar immediatament
RCP 30:2
Durant 2 min.

DESCÀRREGA NO INDICADA

Reiniciar immediatament
RCP 30:2
Durant 2 min.

Continuar fins que la víctima comenci a despertar: moure´s, obrir els ulls i repiri normalment

Semicyuc
LOS PROFESIONALES DEL ENFERMO CRÍTICO

RCP
PLAN NACIONAL DE RCP

feec
fundación española del enfermo crítico

© SEMICYUC, 2015